

Novedades

Nueva funcionalidad para Cartas de porte en PDF

Con esta nueva funcionalidad, el Physis Gestión Agro y Acopio facilitan la administración de los numeradores, ya que da la posibilidad de leer el lote de PDF de Cartas de Porte obtenido desde AFIP. Esta herramienta completa automáticamente la numeración con Fecha de Vencimiento y CEE, dejando registro de la numeración dentro del lote, es decir, se evita el problema de la numeración salteada de la carta de porte ya que el sistema reconocerá cual es el próximo número disponible dentro del lote ingresado. Como último paso el sistema obtiene el PDF de la carta de porte que está emitiendo para completar los datos e imprimir o enviar por mail.

Nuevo Aplicativo Régimen de Compras y Ventas

Se podrá obtener información de dicho aplicativo a partir del 1 de Enero de 2015, al generar la información se generará una grilla con las compras y restituciones de las ventas y/o una grilla con las ventas y las restituciones de las compras. La grilla tiene un buscador, las columnas necesarias para que el operador pueda trabajar con la información necesaria y tiene profundidad para consultar el comprobante en donde tiene el foco, también todas las columnas tienen los totales correspondientes. Además cuenta con un Informe de detalle de compras o ventas que comparará con la información del aplicativo AFIP.

SMS para Acopio

Comenzamos a trabajar con la tecnología de SMS en el Sistema Physis. En el módulo de Acopio hemos incorporado la posibilidad de dar aviso al productor del arribo y confirmación de Carta de Porte.

Nuevo aplicativo SIRE

El sistema permite, a fin de facilitar el proceso de informar las retenciones realizadas, generar el archivo necesario para importar en el aplicativo "Sistema Integral de Retenciones Electrónicas (SIRE)" F2004 para el código de Impuesto 353 (Seguridad Social).

Ante cualquier consulta dirigirse a serviciosalcliente@physis.com.ar, mesadeayuda@physis.com.ar o al consultor que atiende su cuenta.

EDITORIAL



Hemos recorrido gran parte de este muy difícil año 2015 juntos y queremos detenernos un momento para agradecerles, y también disculparnos, por la paciencia y comprensión que todos los usuarios de Physis nos brindaron al habernos encontrado en la urgencia de actualizar el sistema en muy poco tiempo para que nuestra cartera de clientes pueda seguir trabajando regularmente, cumpliendo con la normativa vigente. Por otro lado queremos expresar nuestra satisfacción por haber formado parte de la 129° Exposición Rural de Palermo, en la cual por 8° año consecutivo estuvimos presentes acompañados por clientes y amigos, ofreciendo capacitaciones, demostraciones y charlas.

En esta oportunidad queremos invitarlos al ciclo exitoso de jornadas virtuales gratuitas que dictaremos en los meses de Octubre, Noviembre y Diciembre 2015 y para el cual están todos invitados. Por último les acercamos varias notas de nuestros amigos y colaboradores, como la de Bienes de Uso, Registros Contables, Physis la Nube, novedades en Gráficos y Georeferenciación, nuevas liquidaciones en granos, Dispositivos Móviles y Protocolo Familiar. Queremos destacar la importancia que tiene nuestro departamento de Servicios al Cliente, serviciosalcliente@physis.com.ar, donde ustedes pueden comentar, sugerir, reclamar cualquier inquietud sobre nuestro servicio. Nos despedimos hasta nuestra próxima edición, y volvemos a comprometernos con ustedes a seguir trabajando para que nuestro software sea sinónimo de solución y eficacia.

Adrián Sfeir
CEO Physis Informática
asfeir@physis.com.ar

Bienvenidos a Physis

GRACIAS POR
CONFÍAR EN NOSOTROS!

Frigoríficos

Frig. Calidad Santa S.A. (V. Hermosa, Bs. As.)
Consignaciones GV S.R.L. (CABA)
MAEM SA (Paso de los Libres, Corrientes)

Agropecuarios

Alberto Vidal Lizardo (Tigre, Buenos Aires)
Tajsa (Quilmes, Buenos Aires)
Pazzaglia María Susana (CABA)
Fund. Rachel y Pamela Schiale (Arias, Córdoba)
L. M Escobar de Campomar E. H. SRL (CABA)

Acopio

Estancia María Cristina SA (Rafaela, Santa Fé)
Ronalb SRL (Alvarez, Santa Fé)

Pymes

Southern Meat (CABA)
Rodríguez Arias, Carlos Fernando (CABA)
Liderman Paulina (CABA)
Inversor Global SA (CABA)
Galvan Lidia (CABA)

Consignatarias de Hacienda

Vignolo Patricia Mariela (Santo Tomé, Corrientes)
Ganaderos de General Acha (G. Acha, La Pampa)
NCG Group SA (CABA)
Roberto F. Ildarraz SRL (Concordia, Entre Ríos)
Esteban Abelenda SA (Reconquista, Santa Fé)

DICIEMBRE 2015
TENDREMOS
DISPONIBLE

> IVA Online
> Padrón de Tucumán
> Tablero de control, Planeamiento Ganadero y Agrícola

¿Qué es Bienes de Uso?

El módulo de Bienes de Uso integrado a Physis, permite el inventario, la administración y Control del Activo Fijo de su Organización

Jorge Pedreira
CEO MTD Software



Se define como Activo Fijo o Bienes de Uso a aquellos bienes tangibles de permanencia constante, que están destinados a la explotación y no a la venta o inversión. Son recursos económicos de naturaleza relativamente permanente, utilizados en el curso normal de las operaciones de la empresa. No se adquieren con la intención de ser vendidos o utilizados como componente de un producto a vender.

A los Bienes de Uso se les aplican dos procesos desde el punto de vista contable

Depreciación o amortización: que es la pérdida de valor del bien por el uso o paso del tiempo.

Revalúo de valor origen: que puede ser debido al Ajuste por Inflación (no se está aplicando actualmente) o por ajuste de su valor en base a su estado.

Es importante tener un sistema de Activo Fijo para:

Contar con un inventario valorizado de los activos de la empresa y su seguimiento posterior.

Cumplir con las normas contables y requerimientos impositivos al aplicar correctamente la amortización en impuesto a las ganancias.

Servir de respaldo o garantía en caso de una línea de crédito o préstamo.

Determinar para cada Unidad de Negocio o Centro de Costos según su rentabilidad, el valor de los activos utilizados.

Estar preparados ante la posibilidad que se vuelva a aplicar el Ajuste por Inflación.

Los activos fijos se pueden registrar para el inventario como Activos controlables, sobre los cuales se lleva a cabo un seguimiento individual de existencia, por ejemplo Máquinas o Equipos. O los Activos de control en lotes que no están sujetos a un control individualizado, es decir que corresponden a conjuntos de elementos reunidos en forma grupal bajo el mismo ítem de control. En el caso de la producción ganadera se incluyen como Bienes de Uso los animales (activos biológicos) de pedigríe o puros por cruce usados exclusivamente para reproducción. El módulo de Activo Fijo integrado en Physis permite administrar el inventario de los bienes de uso con su ubicación física, obtener los valores de Amortización y Revalúo para los fines contables e impositivos. Es un sistema Multiempresa y Multilibro. Sobre cada bien, al que se lo puede rotular con una etiqueta de Código de Barra, se registra la historia de operaciones realizadas y se le pueden almacenar fotos, documento o imágenes relacionadas. Los datos y resultados se pueden exportar a PDF o XLS. Por consultas comunicarse con nuestro departamento de comercial: comercial@physis.com.ar

Desde 1983 MTD Software se dedica al desarrollo de soluciones y a la prestación de servicios informáticos para organizaciones que operan en distintos rubros. Hemos desarrollado el sistema MAF de Bienes de Uso que permite administrar y controlar los Activos Fijos de una Empresa, el cual tuvo diferentes versiones utilizadas en distintos tipos de empresas. Por ejemplo empresas petroleras (Pan American Energy, Petrolera Chaco, Geopark), empresas de consumo masivo o alimenticias (Unilever, Sancor), Laboratorios (Boehringer Ingelheim, Johnson & Johnson).

La versión actual del Sistema está implementada en clientes como Visa Argentina, Essen Aluminio, London Supply y en empresas relacionadas con la actividad agropecuaria como Estancias Bellamar, Cosufi y Agrouranga.

Gráficos en Physis Granos



Les presentamos los nuevos gráficos, que encontrarán en el paquete 336 anunciado en este NOTIFYSIS. Los tres íconos nuevos contemplan diferentes modalidades de observar los stocks y la producción comercialización, y la liquidación de canje vincula con la factura de canje que corresponde.



PRODUCCIÓN POR ACTIVIDAD



PRODUCCIÓN ZONA-CAMPO



STOCK PLANTA-GRANO

Por consultas comuníquese con su consultor a cargo o con nuestro departamento de servicios al cliente: serviciosalcliente@physis.com.ar

Cuentas Corrientes en dispositivos móviles

Tenemos disponible la nueva versión que nos permite consultar las cuentas corrientes desde dispositivos móviles con Sistema Operativo ANDROID. Entre sus funcionalidades podemos destacar que se liberó la posibilidad de habilitar usuarios administradores que podrán desde su dispositivo móvil consultar cualquier cuenta corriente vía web en entorno amigable y ágil, de su propia administración.

En esta versión están disponibles el Resumen de Cuenta, Resumen por Vencimiento y la Composición de Saldos. A los clientes que ya tengan instalado el servicio de consulta de las cuentas corrientes web, los invitamos a actualizar la versión. Solicitarlo al consultor que atiende su cuenta o bien a serviciosalcliente@physis.com.ar y luego el usuario deberá descargar la APP e instalarla desde Google Play.

Les comentamos a todos nuestros clientes, que ya está disponible la visualización de su propia cuenta corriente en nuestra empresa a través de nuestro sitio: WWW.PHYSIS.COM.AR, accediendo por el ítem: "Acceso Clientes", a tal efecto y para que lo puedan realizar, por favor solicitarlo a serviciosalcliente@physis.com.ar. Desde ya con la nueva versión lo podrán realizar desde su celular Android.

También queremos informar que podemos elaborar esta aplicación con "Marca Blanca", para que sus clientes puedan utilizar la App y visualizar su logo. Invitamos a quienes no utilizan estas nuevas herramientas poder hacerlo y aprovechar todos sus beneficios. Consultar a comercial@physis.com.ar las características detalladas de la misma.

Registros contables en CD-ROM

El artículo 61 de la Ley 19550 de Sociedades Comerciales prevé la utilización de medios de almacenamiento alternativos a los libros de comercio. La norma permite la implementación de sistemas de contabilidad en CD-ROMs o en hojas móviles procesados mediante sistemas de computación electrónica. tareas y si es imprescindible abrir nuestra mente a las aplicaciones móviles que nos permitirán cambiar hacia una mayor movilidad de los sistemas, que involucrará que el trabajo sea más eficiente, más rápido, mas óptimo, que se disminuyan errores y que se ahorre tiempo.

Beneficios

- > *Economía y seguridad en el resguardo de la información*
- > *Tecnología compatible con los recursos informáticos actuales*
- > *Simplicidad en los procesos de almacenamiento de información*
- > *Facilidad en la búsqueda de información*
- > *Confidencialidad respecto de la información de su Empresa*
- > *Mayor eficacia como medio de prueba*

El sistema no requiere de inversiones adicionales en hardware ni software y es sencillo de implementar. Los desarrollos de Physis Informática S.R.L. cuentan con los atributos necesarios para obtener la autorización de los organismos de contralor.

Los que deseen obtener más información sobre este tema podrán hacerlo contactándose con Ricardo Luis Bardelli al siguiente mail ricardobardelli@yahoo.com

Protocolo Familiar

Es un proceso que permite dar orden interno a una empresa compuesta por personas que, además de ser socios, también son familiares. El orden deseado se normaliza en una serie de parámetros que luego serán las bases de procedimientos administrativos, productivos, comerciales y gerenciales. Esta transformación empresarial es desarrollada dentro de un ámbito profesional que provee INTEGRAR y garantiza un funcionamiento de la empresa con un nuevo orden. Durante el desarrollo de esta transformación, INTEGRAR no solo se enfoca en el orden operativo, sino que también se hace hincapié en aspectos sucesorios, relaciones laborales, integraciones del directorio, etc.

A pesar de saber que cada familia es un mundo único, cuando está inmersa en una empresa agropecuaria existen reglas estándares que sirven de parámetro para la protocolización. Muchos de estos parámetros están diseñados dentro de Physis Gestión Agro, y permite a INTEGRAR unificar los procesos dentro de un único sistema de gestión; haciendo mucho más fácil desarrollar los protocolos.

Estos procesos no suelen ser de larga duración, normalmente duran entre tres meses y seis meses, dependiendo del énfasis e intensidad con que se trate en el seno familiar. Por último, la aplicación del protocolo deberá estar a cargo de un ente normalizador que puede ser una función interna del directorio o bien tercerizarse en un auditor externo.



Ing. Fernando Capdepon
Integrar. Soluciones para el Agro
fernando@integrar-sa.com.ar

***Fernando Capdepon.** Ingeniero en Producción Agropecuaria de la UCA, ha cursado post-grado de Gestión de Empresa Agroalimentaria en la UCA y post-gradados de Especialización en Granos y Siembra Directa en la UBA. Se ha dedicado a la mejora de la calidad en la gestión empresarial y en la cadena de la producción. desarrollo de esta transformación, INTEGRAR no solo se enfoca en el orden operativo, sino que también se hace hincapié en aspectos sucesorios, relaciones laborales, integraciones del directorio, etc.*



Nuevo Módulo de Liquidaciones Secundarias de Granos para Acopio y Corretaje.

La AFIP a través de la resolución general N° 3690 relacionada con la comercialización de granos establece un régimen especial obligatorio para la emisión electrónica de la denominada "Liquidación Secundaria de Granos" con el objeto de respaldar la liquidación de las operaciones de compraventa y de consignación de granos no destinados a la siembra -cereales y oleaginosos- y legumbres secas -porotos, arvejas y lentejas. Se encontrarán alcanzados por las disposiciones de la Resolución N° 3690, las liquidaciones de compraventa o consignación de granos que se realicen entre operadores en el comercio de granos que sean exportadores, acopiadores, cooperativas, consignatarios, demás intermediarios, corredores y los mercados de cereales a término que se encuentren dentro del "Registro Único de Operadores de la Cadena Agroalimentaria" que lleva el Ministerio de

Agricultura, Ganadería y Pesca (MAGyP). La norma indica que el nuevo sistema incluye a los operadores que obtengan granos a partir de suministrar cosas muebles, locaciones y prestaciones, es decir a los denominados "canjeadores". Obviamente, no están incluidos en el sistema de la nueva "Liquidación Secundaria de Granos" las operaciones donde intervengan productores agropecuarios, ya que, como su nombre lo indica se trata de los negocios que se hacen en una segunda fase. Todos los negocios que tienen que ver con la venta primera del grano -la que sale de la explotación agrícola- ya están contemplados en el régimen de emisión de la "Liquidación Primaria de Granos". Esta facturación electrónica en página de AFIP fue la que reemplazó a los antiguos formularios C1116 B (Compraventa liquidación) y C1116 C (Consignación liquidación). Con el objetivo de cumplir con

la resolución N° 3690 Physis presenta el módulo de Liquidaciones Secundarias de Granos que nos conecta al Nuevo Servicio Web que ofrece AFIP, para operaciones de venta de granos a No Productores. Por lo tanto, éste nuevo módulo que creo la AFIP, nos permite administrar las operaciones de venta con clientes no productores de una manera sencilla informando a AFIP a través de un web-services los datos para obtener el correspondiente Numero de COE y el comprobante para imprimir, todo esto sin la necesidad de ingresar al sitio de AFIP. Nuestra empresa, presenta este nuevo módulo para el Physis Corredores y Acopio de Cereales. Esperamos que les sea de mucha utilidad este nuevo producto en vuestra empresa.

Para consultas, escribir al correo: comercial@physis.com.ar



Physis en la Nube

Propuesta de nuestra empresa para que puedas acceder a tu información en las bases de datos de Physis

Técnicamente la nube, que viene del inglés Cloud computing, es el nombre que se le dio al procesamiento y almacenamiento de datos en servidores. Esto significa que hay servicios que guardarán tanto tus archivos como información en Internet. La idea detrás de todo esto nace en la necesidad cada vez mayor de tener acceso instantáneo y en todo momento a los datos desde cualquier lugar del mundo, disponible los 365 días. Por esto es que “la nube” no fue creada para personas expertas en tecnología, sino con el fin de que cualquier usuario pueda solucionar las cosas de manera rápida y simple, y por lo tanto, los servicios que hacen uso de la tecnología Cloud, son muy sencillos de usar.

Cuando un usuario accede a su e-mail (Hotmail o Gmail, por ejemplo) tiene la información en Internet a la que puede acceder de manera rápida. Lo único que hay que hacer es ingresar a un sitio y poner una clave para tener disponibles todos sus correos, contactos y archivos adjuntos alojados en servidores de las diferentes empresas.

Ventajas

- > Acceso desde cualquier lugar y en cualquier momento.
- > Aprovechar mejor los recursos de tus equipos en red ya que la provisión y el mantenimiento del hardware del servidor lo hace el proveedor.
- > Con oficinas remotas, la nube toma más relevancia.
- > Menor grado de requerimiento de recurso humano interno informático.

Desventajas

- > Si no tenemos disponible una aceptable conexión de internet, el servicio no estará disponible.
- > Dependencia de la infraestructura y plataformas de terceros para operar.
- > Sensación de pérdida de privacidad de datos sensibles.

Recomendaciones en el momento de elegir el servicio. Cuando vamos a elegir el servicio de Cloud o Nube primero debemos analizar cada propuesta que nos ofrezcan las empresas de Cloud Computing. Evaluar las características y las diferencias con la competencia, así como también su garantía, solvencia y solidez del servicio. Esto es clave para estar más seguros de que nuestros datos estarán bien resguardados y que nuestros clientes y empleados podrán acceder a los servicios sin ningún tipo de problema.

Physis en la NUBE

Es la propuesta de nuestra empresa para que puedas acceder a tu información en las bases de datos de Physis, desde cualquier lado, en cualquier momento, los 365 días del año. Los usuarios de Physis en la Nube deben tener en cuenta que:

- > Se debe validar las condiciones de la instalación en la nube con el principal proveedor de software, es decir Physis.
- > Es imprescindible que se realice sobre Sistema Operativo Windows server 2012 r2, SQL 2014 en Español.
- > Lo acompañamos con las pruebas previas de funcionamiento que consideramos convenientes.

Nuestras Alianzas.

Nuestra empresa ha establecido una alianza con un proveedor mayorista para alojamientos de servidores virtuales con soporte local que favorece la migración y/o nueva instalación de physis en la nube. Para más información consulte con nuestro departamento de servicios al cliente: serviciosalcliente@physis.com.ar



- NUESTROS SERVICIOS**
- SAAS Mobile y GPS
- Google Adwords
- E-mail Marketing
- SMS Marketing



ideatum
Agencia de Marketing Digital

ideatum.com.ar info@ideatum.com.ar

REALIZAMOS
TU SITIO WEB
INTEGRADO
CON PHYSIS

CONSULTE AHORA!

Georeferenciación



Hemos agregado una nueva funcionalidad en el Physis Gestión Agro que habilita la posibilidad de georeferenciar los campos-lotes a nuestros clientes.

La nueva aplicación se encuentra en la barra de herramientas del módulo de labores. El ícono definición de campos –lotes le permitirá definir y delimitar la superficie de sus campos-lotes utilizando la plataforma de Google Map.

A continuación les mostramos el ejemplo del mapa que se despliega al clicar sobre el nuevo ícono.

Cualquier consulta comunicarse con su consultor a cargo o con serviciosalcliente@physis.com.ar

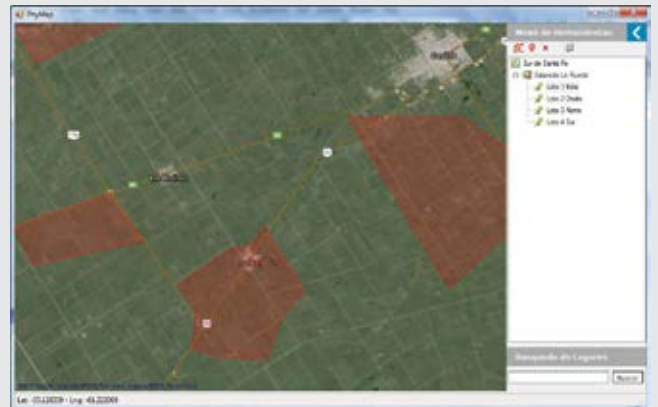

MTD Software SRL.
www.metodo.com.ar | metodo@metodo.com.ar

integrar
SOLUCIONES PARA EL AGRO

[g+](#) [f](#) [t](#) [in](#) integrar-sa.com.ar

WinCampo
SOFTWARE PARA LA ADMINISTRACIÓN DEL FEEDLOT

Formosa 582 - Bella Vista (1661) - Buenos Aires
www.wincampo.com

MOVILER
Sistema de toma de pedidos

L. de La Torre 2109 Dto. "C"
Tel: 03464 - 428608
Casilda (2170) - Santa Fe
www.moviler.com

PARX

VERSION ACTUAL DE PHYSIS: 336

Para saber con que versión está trabajando ingrese al menú del sistema Physis, **Ayuda > Acerca de**. También puede ingresar a nuestro sitio web con su clave para poder acceder a su información. Solicitar clave a serviciosalcliente@physis.com.ar
Si la Versión con la que está trabajando no corresponde con la actual por favor contáctese con su consultor asignado.



Bouchard 644 Piso 1ºD" (C1106ABJ), Buenos Aires, Argentina
Teléfonos: 011.4312.6189 / 4312.6196 / 4312.6212 / 4312 .6204 (líneas rot.)
comercial@physis.com.ar inforosario@physis.com.ar

0800.888.6189

www.physis.com.ar

Empresas que colaboran con Physis

